

佐世保市宿泊一覧

温泉有

佐世保駅周辺

佐世保グリーンホテル	0956-25-6261
佐世保ターミナルホテル	0956-22-3300
佐世保ワシントンホテル	0956-32-8011
佐世保第一ホテル	0956-22-7486
東横イン佐世保駅前	0956-42-1045
ビジネス金子ホテル	0956-24-5440
ホテルリソル佐世保	0956-24-9269
レオプラザホテル佐世保	0956-22-4141

アーケード周辺(街なか)

クインテッサホテル佐世保	0956-24-0200
グランドファーストイン佐世保	0956-22-8281
Tabist させぼパレスホテル	0956-22-1310
セントラルホテル佐世保	0956-25-0001
千登世旅館	0956-24-9000
ビジネスホテル松竹	0956-24-4622
スマイルホテル佐世保	0956-24-5931
サンウエストホテル佐世保	0956-26-0505
ホテルビブロス	0956-22-7717
ホテルロータスハウス	0956-24-5555

弓張

弓張の丘ホテル	0956-26-0800
---------	--------------

九十九島

潮幸の宿はな一	0956-28-5533
九十九島シーサイドテラス ホテル&スパ花みずき	0956-28-5151
ホテルフラッグス九十九島	0956-28-2111

その他の地域

サンパーク吉井	0956-64-4060
天空の宿 山暖簾	0956-76-2900
ビジネスホテル富士屋	0956-65-2016
ホテルパラダイスイン佐々木	0956-68-3990
民宿 海の幸	0956-77-5110

ハウステンボス

ホテルヨーロッパ [HTB直営]	0570-064-110
ホテルアムステルダム [HTB直営]	0570-064-110
フォレストヴィラ [HTB直営]	0570-064-110
ホテルロツテルダム [HTB直営]	0570-064-110
ホテルデンハーグ [HTB直営]	0570-064-110
ホテルオークラJRハウステンボス	0956-58-7111
ホテル日航ハウステンボス [営業部]	0956-27-3000

ハウステンボス(周辺)

TAOYA 西海橋	0956-58-7001
ザ・パラダイスガーデン・サセボ	0956-39-4800
ファーストイン早岐	0956-39-2111
ホテルローレライ	0956-59-3939

お問い合わせ先

施設

九十九島パールシーリゾート	0956-28-4187
九十九島動植物園森きらら	0956-28-0011
ハウステンボス(総合案内ナビダイヤル)	0570-064-110
三川内焼美術館(伝統産業会館)	0956-30-8880
海上自衛隊佐世保史料館(セイルタワー)	0956-22-3040

交通

西肥バス(路線バス)	0956-23-2121
(高速バス)	(予約) 0956-25-8900
西鉄バス(高速バス)	(予約) 0120-489-939
	(予約) 092-734-2727



佐世保市タクシー協会(平日のみ)	0956-22-2714
ジャンボタクシー	(予約) http://www.jumbotaxi.info



JR佐世保駅	0956-22-7115
MR松浦鉄道佐世保駅	0956-25-2229
JR九州案内センター	0570-04-1717



(佐世保～上五島航路)九州商船株	0956-22-6161
(佐世保/相浦～高島～黒島航路)黒島旅客船(有)	0956-56-2516
(博多～五島航路)野母商船株	0570-01-0510

旅行会社のみなさま向け情報は、
こちらのウェブサイトからも
ご確認いただけます。



《URL》<https://www.sasebo99.com/feature/business#section-2301>



公益財団法人佐世保観光コンベンション協会

〒857-0863 長崎県佐世保市三浦町21-1(JR佐世保駅構内)
TEL 0956-23-3369 FAX 0956-23-6750 <https://www.sasebo99.com/>
※内容等が変更となる場合がありますので予めご了承ください。



令和6年度 下期(10月～3月)

長崎県佐世保市

観光商品素材集



INDEX

- 1 広域マップ
- 3 **《日本遺産》**
鎮守府 横須賀・呉・佐世保・舞鶴
～日本近代化の躍動を体験できるまち～
日本磁器のふるさと 肥前
～百花繚乱のやきもの散歩～
- 5 **《世界文化遺産》**
長崎と天草地方の潜伏キリシタン関連遺産
「黒島の集落」
- 7 五島列島最北端
美しい自然と歴史ロマンあふれる
「宇久島」
- 9 世界で最も美しい湾
「九十九島」を楽しむ
- 11 **《個人向けおすすめプラン》**
SASEBO DEEP TOUR
海風旅。Experience
- 13 **《団体向けおすすめプラン》**
クルーズバス海風
お土産・お立ち寄り・グルメなど

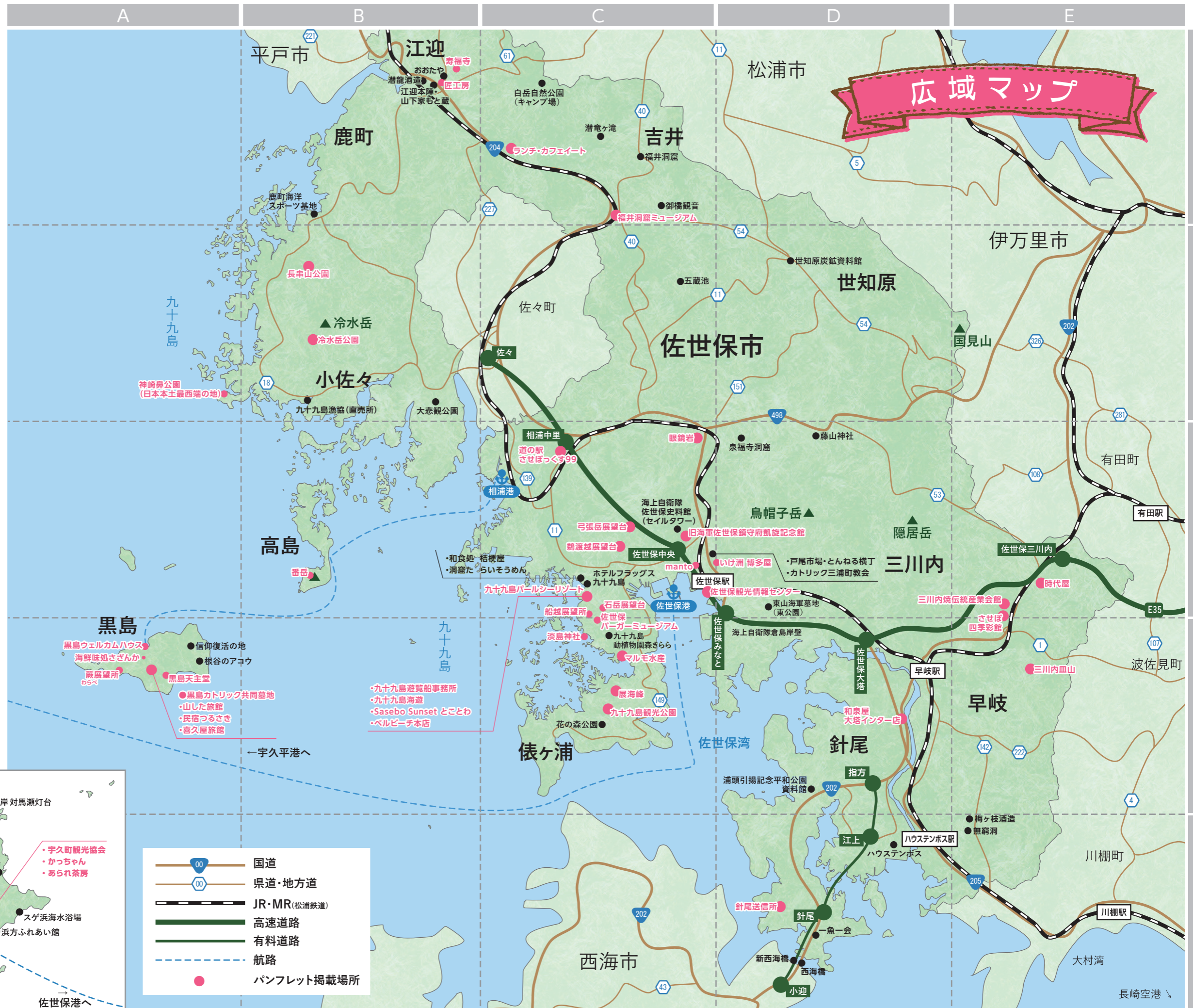

広域マップ

	国道
	県道・地方道
	JR・MR(松浦鉄道)
	高速道路
	有料道路
	航路
	パンフレット掲載場所





日本遺産

鎮守府 横須賀・呉・佐世保・舞鶴 ～日本近代化の躍動を体験できるまち～

明治初期までは、人口約4,000人の村であった佐世保は、明治22年(1889年)の旧海軍佐世保鎮守府開庁とともに、当時の国内最先端の技術を投入した大規模建設が一斉に行われ、村から一挙に市になりました。造船所の工場や施設などの産業基礎をはじめ、鉄道や道路、市街地、水道施設などの都市基盤も明治から大正にかけて整備され、多くは100年たった今も街に溶け込んでいます。



団体 | 小グループ | 個人

SASEBO軍港クルーズ

海上自衛隊、海上保安庁、米海軍があり、往時の「軍港」の歴史を今に伝える「港まち佐世保」。ガイドの案内を聞きながら巡る「SASEBO 軍港クルーズ」をお楽しみください。

- 料金 お問い合わせください。 最少催行 2名～ 所要時間 1時間
- 定員 《常設便》80名 《チャーター》最大245名 集合場所 【発券場所】佐世保観光情報センター
- 出発時間 《常設便》11:30 《チャーター》9:00～16:00内で要相談 実施日 《常設便》土・日・祝 《チャーター》お問い合わせください
- 締切 《常設便》当日11:00(3か月前から予約受付) 《チャーター》1か月前 手数料 《常設便》8% 《チャーター》10%
- お問い合わせ 佐世保観光情報センター ☎0956-22-6630 <https://www.sasebo99.com/>

団体 | 小グループ | 個人

日本遺産を巡る海軍さんの散歩道

一般では立ち入り出来ない海上自衛隊総監部敷地内の地下壕にある「防空指揮所」などの史跡を海上自衛隊OBのガイドの案内を聞きながら巡ることができます。
※催行の14日前までに顔写真付身分証明書のコピーと名簿(書式あり)の提出が必要です。
※顔写真付身分証明書をお持ちでない方はご参加いただくことができません。

- 料金 《個人》金曜日 3,000円(昼食:佐世保鎮守府カレー付) 定員 20名
土日祝 1,500円(昼食なし) 集合場所 旧海軍佐世保鎮守府凱旋記念館
《団体》予約に応じて対応
- 最少催行 金曜日 5名 出発時間 金曜日 9:20 所要時間 金曜日 3時間40分
土日祝 4名 土日祝 13:30 土日祝 3時間
- 締切 14日前まで 実施日 金・土・日・祝 手数料 10%
- お問い合わせ 佐世保観光情報センター ☎0956-22-6630 <https://www.sasebo99.com/>



団体 | 小グループ | 個人

針尾送信所

西海橋の近くにそそり立つ、コンクリート製の三本の塔。この塔は太平洋戦争の勃発の口火を切った暗号文「ニイタカヤマノボレ1208」をこども中継したと伝えられています。300mの正三角形の頂点に立つ136mの塔は、大正7年から4年の歳月を費やし建設されました。3本の塔のうち、三号塔と中心にある電信室の見学が可能です。
※団体利用の場合、ガイド希望は要連絡

- 住所 佐世保市針尾中町382 営業時間 9:00～12:00/13:00～16:00
- 入場料 無料 所要時間 40分 休日 年末年始 駐車場 大型バス可
- アクセス 《車》西九州自動車道大塔ICから約20分
- お問い合わせ 針尾無線塔保存会 ☎0956-58-2718 <https://www.city.sasebo.lg.jp/kyouiku/bunzai/kengaku.html>



団体 | 小グループ | 個人

旧海軍佐世保鎮守府凱旋記念館 (市民文化ホール)

第一次世界大戦での佐世保鎮守府所属艦艇の活躍を記念して建設されました。戦前は海軍の催事や合同葬儀の式場として使われていました。一般的に広くホールとして利用されているほか、鎮守府に関するパネルが設置され常時見学することができます。
※ホール使用中は見学できない場合があります。

- 住所 佐世保市平瀬町2 営業時間 9:00～22:00 入場料 見学無料
- 所要時間 30分程度 休日 火曜日及び年末年始 駐車場 大型バス可
- アクセス 《車》JR佐世保駅から約5分
- お問い合わせ 佐世保市民文化ホール ☎0956-25-8192 <https://www.sasebo99.com/spot/62615>

「日本遺産」は、地域の歴史的的魅力や特色を通じて我が国の文化・伝統を語るストーリーを文化庁が認定するものです。ストーリーを語る上で欠かせない魅力溢れる有形や無形の様々な文化財群を、地域が主体となって総合的に整備・活用し、国内だけでなく海外へも戦略的に発信していくことにより、地域の活性化を図ることを目的としています。

日本磁器のふるさと 肥前 ～百花繚乱のやきもの散歩～

陶石、燃料(山)、水(川)など窯業を営む条件が揃う自然豊かな九州北西部の地「肥前」で、陶器生産の技を活かし誕生した日本磁器。肥前の各産地では、互いに切磋琢磨しながら、個性際立つ独自の華を開かせていきました。



- 小グループ | 個人
- 料金 3,000円 定員 1～5名
- 集合場所 嘉泉窯(佐世保市三川内町685)
- 体験時間 9:00～17:00 所要時間 2時間
- 締切 前日15時まで 実施日 不定休 手数料 5%
- お問い合わせ 佐世保観光情報センター ☎0956-22-6630 <https://www.sasebo99.com/>

★三川内焼絵付け体験

400年続く三川内焼の窯元で、絵付けを体験できます。普段は入れない工房で、絵付け用の湯呑やお皿が選べます。



三川内焼伝統産業会館

江戸期から明治期にかけての貴重な白磁の作品と、各窯元競演による現代作家のコーナーがあり、伝統工芸士たちの作品も多数展示されています。

- 住所 佐世保市三川内本町343
- 営業時間 9:00～17:00
- 入場料 無料
- 所要時間 30分
- 休日 年末年始
- 駐車場 大型バス可
- アクセス 《車》西九州自動車道 佐世保三川内ICから約5分



皿山ガイド

窯元と史跡をガイド付きで散策できます。四百年の歴史を持つ町をそぞろ歩きしてみませんか。

- 料金 1～10名まで一律5,000円 1名増えるごとに+500円
- 定員 1～40名
- 最少催行 1名～
- 集合場所 三川内皿山公園
- 所要時間 1時間30分～2時間
- 締切 7日前まで



絵付け体験

玉漕6寸皿やマグカップ、湯呑、飯碗にあなただけの絵付けを施して下さい。完成まで約1ヶ月。完成品の送料が別途必要です。

- ①スタンダードコース
料金 2,000円(別途送料) 最少催行 1名～
体験 《個人》玉漕6寸皿、マグカップ、湯呑、飯碗 《団体》玉漕6寸皿、マグカップ
- ②プレミアムコース
料金 2,500円(窯元レクチャー付/別途送料)
最少催行 10名～
体験 《団体》玉漕6寸皿、マグカップ
- 集合場所 三川内焼伝統産業会館
- 所要時間 50分 締切 7日前まで



世界文化遺産

長崎と天草地方の潜伏キリシタン関連遺産「黒島の集落」

禁教期に外海などから移住した潜伏キリシタンが、仏教寺院から信仰はを黙認されつつ、自分たち自身で組織的に信仰を続けた島です。解禁後はカトリックへ復帰し、禁教期に宗教儀礼が行われた指導者の屋敷など2カ所を仮の聖堂としていましたが、後に島の中心に自分たちの教会堂(黒島天主堂)を建てました。

黒島へのアクセス

時刻表			料金(往復)	
フェリー	相浦	黒島	大人	1,390円
行き	10:00	10:50	小人	710円
	13:00	13:50		
帰り	黒島	相浦		
	15:30	16:20		

※15名以上の団体は1ヶ月前より予約可能

黒島天主堂

島のほぼ中央に位置する「黒島天主堂」。最初に定住したフランス人のマルマン神父の指導のもと、カトリック信徒である島民の献金と労働奉仕で、1902年(明治35年)に完成しました。約40万個のレンガを積み上げ、黒島特産の御影石を使い、鮮やかなステンドグラスと有田焼のタイルが敷かれた床は、厳かな雰囲気を作り出し、神聖な気持ちになります。※見学には事前予約が必要です。

- 住所 佐世保市黒島町3333 所要時間 30分
- 予約 長崎と天草地方の潜伏キリシタン関連遺産インフォメーションセンター ☎095-823-7650 <http://kyoukaigun.jp/visit/detail.php?id=7>

黒島港、黒島ウェルカムハウス、カトリック共同墓地、黒島天主堂、わらべ蔵展望所

フェリーに関するお問合せ
黒島旅客船(有) ☎0956-56-2516 <https://kuroshimakanko.com/index.php/view/172>
 ※島内には公共交通機関はございません。



黒島ウェルカムハウス

港のすぐそばにある黒島観光の拠点となる場所。各種体験の窓口でもあり、特産品などの販売所でもあります。電動アシスト自転車、電動バイク、グリーンスローモビリティの貸し出しも行ってあります。黒島観光のことは窓口にご相談を。

- 住所 佐世保市黒島町8-4
- 営業時間 9:00~16:00
- 定休日 不定休



わらべ蔵展望所

島内の2つの断崖絶壁が見渡せ、晴れた日には、左手に西海市、右手に上五島が見える、見晴らしの良い展望所です。季節によって、島民によって丁寧に植えられた花々も咲き誇ります。

- 住所 佐世保市黒島町
- 所要時間 30分
- アクセス 黒島港から徒歩約30分
- HP <https://www.sasebo99.com/spot/100206>



カトリック共同墓地

黒島天主堂建設に尽力をつくしたマルマン神父が眠る地です。カトリックの特徴的な墓碑が並んでいる様子がみられます。

- 住所 佐世保市黒島町 カトリック共同墓地
- 駐車場 バス不可
- アクセス 黒島港から徒歩約30分 黒島港から徒歩約20分
- HP <https://www.sasebo99.com/spot/1056>

お問い合わせ **NPO法人黒島観光協会** 佐世保市黒島町8-4 ☎0956-56-2311 ☎0956-59-7785 (営業時間) 9:00~17:00 (定休日) 不定休 <https://kuroshimakanko.com/>

体験プログラム



小グループ 個人

ガイド付き島歩き

島のガイドさんと一緒にウォーキングで黒島の名所をまわります。1日コース、半日コースがあります。

- 料金 1日コース、半日コースとも参加人数により料金変動
- 定員 1名~
- 集合場所 黒島ウェルカムハウス
- 所要時間 1時間20分~
- 締切 7日前まで



団体 小グループ

ふくれまんじゅう作り

昔からお祝いの際に作られる黒島ふくれ饅頭は、小麦粉を生イーストで発酵させ生地にし、小豆あんを入れまるめてサツマサンキライの葉に乗せてふくらと蒸したシンプルな材料で素朴な味です。

- 料金 2,000円
- 定員 5~20名
- 集合場所 黒島ウェルカムハウス
- 所要時間 3時間
- 締切 7日前まで



団体 小グループ

砂絵体験

黒島天主堂のレンガからできた砂や、カラフルな色砂を使って絵を描きます。体験には事前に絵が用意されているため、気軽に挑戦することができます。絵柄は全5種類。(黒島天主堂/ステンドグラス/祈りのマリア様/黒島名物ふくれまんじゅう/黒島蔵展望所)

- 料金 1,000円
- 集合場所 黒島ウェルカムハウス ※団体利用(6~15名)の場合は黒島天主堂下の信徒会館での体験になります。
- 営業時間 9:00~16:00
- 所要時間 30分~1時間

島めし



- **海鮮味処さざんか** 佐世保市黒島町144 ☎0956-56-2807

営業時間	フェリーの時間に合わせて営業	収容人数	16名まで	定休日	不定休	予約	3日前までに要予約	メニュー	島めし 2,000円	団体	小グループ	個人
------	----------------	------	-------	-----	-----	----	-----------	------	------------	----	-------	----
- **民宿つるさき** 佐世保市黒島町3803-1 ☎0956-56-2038

営業時間	11:30~13:30	収容人数	16名まで	定休日	水曜日	予約	前日までに要予約	メニュー	島めし 1,600円	団体	小グループ	個人
------	-------------	------	-------	-----	-----	----	----------	------	------------	----	-------	----
- **山した旅館** 佐世保市黒島町3175 ☎0956-56-2016

営業時間	12:00~14:00	収容人数	20名まで	定休日	不定休	予約	3日前までに要予約	メニュー	島めし 2,000円	団体	小グループ	個人
------	-------------	------	-------	-----	-----	----	-----------	------	------------	----	-------	----
- **喜久屋旅館** 佐世保市黒島町3769 ☎0956-56-2002

営業時間	11:00~13:00	収容人数	20名まで	定休日	不定休	予約	団体の場合は7日前までに要予約	メニュー	島めし 2,200円	団体	小グループ	個人
------	-------------	------	-------	-----	-----	----	-----------------	------	------------	----	-------	----

お問い合わせ **NPO法人黒島観光協会** 佐世保市黒島町8-4 ☎0956-56-2311 ☎0956-59-7785 (営業時間) 9:00~17:00 (定休日) 不定休 <https://kuroshimakanko.com/>

五島列島最北端 美しい自然と歴史ロマンあふれる「宇久島」



宇久島は、佐世保市の西約60kmに位置する五島列島最北端の島です。平家が壱ノ浦の合戦ののち、流れ着いたという伝説が残っており、その子孫が五島列島を統一したことから、五島文化の発祥ともいわれています。

観光動画「宇久島」から
宇久島の魅力をご紹介します。



<https://www.youtube.com/watch?v=5MSUAro2tY>

宇久島へのアクセス

※渋滞等により到着時間の差異がございます。
宇久・平港発着フェリーが運航されています。
フェリーのご予約・お問い合わせは、
各運航会社サイトにてご確認ください。

九州商船

<https://kyusho.co.jp/>
佐世保港発

野母商船

<http://www.nomo.co.jp/taiko/>
博多港発



長崎県しま旅滞在促進事業
“しま旅助成金”について

https://www.nagasaki-tabinet.com/islands/article/shimatabi_shinsei



島内観光

宇久島をぐるっと1周。大自然と歴史を堪能できるガイド付き観光プランです。(タクシーまたはバスを利用するプランになります。)

料金 要問い合わせ
最少催行 2名～
所要時間 2時間
締切 7日前まで
集合場所 宇久平港ターミナル内
宇久町観光協会案内所前

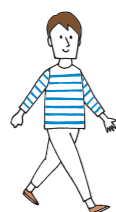

体験プログラム



小グループ 個人

和牛飼育体験

宇久島では自然原野を生かした牛の放牧が盛んで、海を背景に牛が草をはむのどかな景色が見られます。体験では農家さんガイドを受けながら牛のエサやりやブラッシングを行います。

料金 2,500円
定員 8名 最少催行 2名
集合場所 宇久平港ターミナル内
宇久町観光協会案内所前
所要時間 2時間
締切 14日前まで



小グループ 個人

かんころ餅づくり体験

五島列島名産のかんころ餅を作ります。島で採れたサツマイモを使い、昔ながらの技法で作ったかんころ餅は格別です！お土産付！（かんころ餅2本）

料金 3,000円
定員 8名 最少催行 2名～
集合場所 宇久平港ターミナル内
宇久町観光協会案内所前
所要時間 1時間30分
締切 14日前まで



小グループ 個人

ゴルフ

かの有名なコース「セントアンドリュース」と称される離島のロケーションを活かした平原ゴルフ場をご紹介します。9ホールあり、打ち下ろしや海越え等手ごわいコースです。ゴルフクラブのレンタルあり。またゴルフバックの送付受取可能です。

料金 3,000円
※オリジナルスコアカード付
最少催行 1名
集合場所 宇久平港ターミナル内
宇久町観光協会案内所前
所要時間 2ラウンドまで



小グループ 個人

磯釣り体験

宇久島の磯場でインストラクターが釣り指導やポイント解説しながら楽しく学びます。磯場の水たまりにいる生き物観察も可能です。

料金 3,000円
定員 20名 最少催行 2名～
集合場所 宇久平港ターミナル内
宇久町観光協会案内所前
所要時間 2時間
締切 14日前まで

新ご当地グルメ “どんぶり鯛めし”



レンコ鯛(黄鯛)

温かい海を好んで生息するレンコ鯛は、一年を通し程よく脂ののった小さな鯛。宇久島周辺の沖合で1本釣りされたレンコ鯛の刺身を3種類の丼で味わう「宇久島どんぶり鯛めし」と、レンコ鯛の干物を熱々の釜飯にした「宇久島しゃぶしゃぶ鯛めし」の2種類をどうぞ堪能ください！

●かつちゃん 佐世保市宇久町平268-1 ☎0959-43-4150

営業時間 11:00～14:00 提供食数 10食 定休日 日曜日 予約 要予約 不漁の際は、提供できない場合があります。メニュー どんぶり鯛めし 1,500円 小グループ 個人

●あられ茶房 佐世保市宇久町平2426-14 ☎0959-57-3332

営業時間 11:00～14:00 提供食数 10食 定休日 不定休 予約 要予約 不漁の際は、提供できない場合があります。メニュー どんぶり鯛めし 1,500円 小グループ 個人

お問い合わせ 一般社団法人宇久町観光協会 佐世保市宇久町平2524-23 ☎0959-57-3935 0959-57-3935 (営業時間) 8:30～17:30 (定休日) 年末年始 <https://www.ukujima.com/>

世界で最も美しい湾「九十九島」を楽しむ

九十九島八景

佐世保市内には「九十九島八景」と呼ばれる8ヶ所の展望スポットがあります。方角やロケーション、標高や時間帯によって実に多彩な見どころがあるため、いつ訪れても新鮮な景色を望むことができます。



団体 小グループ 個人

弓張岳展望台

- 住** 佐世保市小野町
- P** 普通車：77台／大型バス：8台
- 車** 西九州自動車道 佐世保中央ICから約15分
- HP** <https://www.sasebo99.com/spot/265>



団体 小グループ 個人

鶴戸越展望台

- 住** 佐世保市長坂町490-3
- P** 普通車：あり
- 車** 西九州自動車道 佐世保中央ICから約10分
- HP** <https://www.sasebo99.com/spot/61643>



団体 小グループ 個人

船越展望所

- 住** 佐世保市船越町147
- P** 普通車：11台／大型バス：不可
- 車** 西九州自動車道 佐世保中央ICから約10分
- HP** <https://www.sasebo99.com/spot/61464>



団体 小グループ 個人

石岳展望台

- 住** 佐世保市船越町2277
- P** 普通車：30台／大型バス：不可
- 車** 西九州自動車道 佐世保中央ICから約20分
- HP** <https://www.sasebo99.com/spot/273>



団体 小グループ 個人

展海峰 てんかいほう

- 住** 佐世保市下船越町399
- P** 普通車：114台／大型バス：5台
- 車** 西九州自動車道 佐世保中央ICから約20分
- HP** <https://www.sasebo99.com/spot/274>



団体 小グループ 個人

冷水岳公園

- 住** 佐世保市小佐々町矢岳1618-12
- P** あり
- 車** 西九州自動車道 佐々ICから約30分
- HP** <https://www.sasebo99.com/spot/650>



団体 小グループ 個人

高島番岳(高島)

- 住** 佐世保市高島町
- P** あり
- 車** 相浦港からフェリーで約20分 高島港から車で約8分
- HP** <https://www.sasebo99.com/spot/61463>



団体 小グループ 個人

長串山公園 なぐしやまこうえん

- 住** 佐世保市鹿町町長串174-12
- P** 大型バス可
- 車** 西九州自動車道佐々ICから約30分
- 問** 長串山ビジターセンター ☎0956-77-4111 <https://www.nagushiyama.jp/>



フジテレビ系 月9ドラマ『君が心をくれたから』ロケ地！

団体 小グループ 個人

九十九島観光公園

新しい九十九島の観光スポット。約4.7ヘクタールの広大な芝生広場の丘「眺望の丘」からは九十九島の大パノラマを見渡すことができ、これまでにない景観を体感していただけます。

- 住** 佐世保市野崎町1746 **駐車場** 普通車：250台／大型バス：30台
- 営業時間** 《3月～9月》9：00～20：00 《10月～2月》8：00～19：00
- アクセス** 《車》西九州自動車道佐世保中央ICから約25分
- お問い合わせ** 佐世保観光情報センター ☎0956-22-6630 <https://www.sasebo99.com/>

九十九島グルメ

唯一無二の大自然が生み出す、新鮮な海の恵みは九十九島だからこそ。大地の栄養がたっぷり流れ込むため健康に美味しく育った魚介がいっぱいです。



団体 小グループ 個人

マルモ水産

海上イカダの上に建てられた牡蠣小屋で海を眺めながら九十九島かきやヒオウギ貝が食べられます。天気がいい日は絶好のオーシャンビュー！

- 住** 佐世保市船越町944 **営業時間** 8:30～17:00 (OS16:00)
- 最大収容人数** 110名 **定休日** 不定休 **駐車場** あり
- アクセス** 《車》西九州自動車道佐世保中央ICから約15分
- お問い合わせ** マルモ水産 ☎0956-28-0602 <https://www.sasebo99.com/restaurant/61379>



団体 小グループ 個人

いけ洲 博多屋

佐世保の海の幸を味わうなら博多屋で、魚の本来のおいしさがここにあります。佐世保の旬のお魚や牡蠣などが味わえるお店です。

- 住** 佐世保市三浦町4-1佐世保グリーンホテル内
- 営業時間** 11:30～22:00 **最大収容人数** 30名 **定休日** 12月31日～1月1日
- 駐車場** 普通車：50台 **アクセス** 《車》JR佐世保駅から徒歩3分
- お問い合わせ** いけ洲 博多屋 ☎0956-25-6261 <https://www.sasebo99.com/restaurant/61372>

世界で最も美しい湾 九十九島 佐世保湾外から北へ。平戸までの約25kmの海域に入り組んだリアス海岸と208の島々が織りなす美しい自然景観が広がっています。2018年4月、「世界で最も美しい湾クラブ」に加盟認定されました。



祝30周年 九十九島パールシーリゾート



団体 小グループ 個人

九十九島パールシーリゾート

西海国立公園九十九島の海の生きものを紹介する見どころ満載の九十九島水族館海きららや、絶景の九十九島へ誘う遊覧船・ヨット・シーカヤックなど「西海国立公園九十九島」を体感できる海のリゾート施設です。

- 住** 佐世保市鹿子前町1008
- 駐車場** 普通車：700台／大型バス：18台
- 営業時間** 9:00～18:00
- アクセス** 《車》JR佐世保駅より約15分
- お問い合わせ** させぼパール・シー株式会社 ☎0956-28-4187 <https://pearlsea.jp/>



団体 小グループ 個人

99TRITON くじゅうくとりとん

二つの船を合わせた「双胴船」という形で安定性に優れているヨットです。小さなお子様からご年配の方まで安心して乗船いただけます。

- プラン** 通常便 ※食事付プランについては要問合わせ
- 定員** 30名 **所要時間** 約60分
- 出航予定時刻** 公式サイトをご確認ください。※荒天時、欠航の可能性あり。

お問い合わせ 九十九島遊覧船事務所(九十九島パールシーリゾート) ☎0956-28-1999 <https://99cruising.jp/variation/>



団体 小グループ 個人

九十九島遊覧船 パールクイーン

九十九島観光のメインクルーズ船。島々の間を抜け海の上をすべる様子は爽快です。8月～10月の週末は夕映えのサンセットクルーズを楽しむことができます。

- 定員** 《パールクイーン》280名
- 営業時間** 《1便目》10:00 《最終》15:00 ※日によって異なります。※荒天時、欠航の可能性あり。
- 休日** スケジュールをご確認ください。 **所要時間** 約50分

お食事処 | 九十九島パールシーリゾート内



自社製品のレモンステーキソースは長崎県推奨商品にも選ばれています

団体 小グループ 個人

九十九島海遊

佐世保名物のレモンステーキや長崎グルメのちゃんぽん、皿うどんなど地元、県外の方にも人気のあるメニューが揃っています。

- 住** 佐世保市鹿子前町1058-1
- 営業時間** 11:00～18:00 (LO17:00)
- 最大収容人数** 100名 **定休日** 1月1日
- 駐車場** 大型バス可(有料駐車場)
- アクセス** 《車》西九州自動車道 佐世保中央ICから約15分
- お問い合わせ** 九十九島海遊 ☎0956-28-0655 https://pearlsea.jp/tenant/tenant_37/



団体 小グループ 個人

ベルビーチ 本店

ボリュームたっぷりの佐世保バーガーや、新鮮な海鮮丼、自衛隊カレーが召し上がれます。

- 住** 佐世保市鹿子前町942-3
- 営業時間** 《平日》10:00～18:00 《土日祝》10:00～19:00
- 最大収容人数** 74名 **定休日** 木曜日
- 駐車場** 大型バス可(有料駐車場)
- アクセス** 《車》西九州自動車道 佐世保中央ICから約15分
- お問い合わせ** ベルビーチ本店 ☎0956-28-7718 <https://www.masuimaru.jp/bellbeach/>



団体 小グループ 個人

Sasebo Sunset とことわ

厳選されたお肉を使った優しい味の洋食をご提供します。九十九島湾を眺めながらお楽しみください。

- 住** 佐世保市鹿子前町1053
- 営業時間** 11:00～16:00 (LO15:00) 17:00～21:00 (LO20:30)
- 最大収容人数** 96名 **定休日** 不定休
- 駐車場** 大型バス可(有料駐車場)
- アクセス** 《車》西九州自動車道 佐世保中央ICから約15分
- お問い合わせ** Sasebo Sunsetとことわ ☎0956-28-3353 <https://sasebosunsettokotowa.com/>

個人向け おすすめプラン

自分でつくる あなたの旅

#my_sasebo_trip



「ガキの使いやあらへんで!」などのテレビプロデューサー「ガースー」こと菅賢治氏が、地元・佐世保への愛をひっさげ観光ツアーを総合プロデュース!「我こそは!」と名乗りを上げ選ばれた個性豊かな6人のメンバーと8つのツアーを造成しました。



1 万津6区佐世保のカウンターカルチャー

料金 3,650円
(申込人数によって金額が変わります)
定員 2~5名 所要時間 1時間30分
締切 出発7日前 手数料 20%
実施日 予約に応じて毎日



2 軍人さんの恋話 遊郭浪漫旅

料金 13,800円
※料金に含まれるもの/ガイド料・保険代・食事1回(昼食代)・着付代・バス代・松浦鉄道運賃
定員 2~3名 所要時間 4時間30分
締切 出発7日前 手数料 20%
実施日 土曜日



3 キタさんといく 坂道、脇道、佐世保道

料金 5,100円
定員 2~6名 所要時間 2時間30分
締切 出発7日前 手数料 20%
実施日 予約に応じて毎日 (年末年始12/28~1/3除く)

その他 タクシープラン含む 全8種



SASEBO 港まち歩き

明治時代に海軍さんが開いた佐世保港から吹く海風を感じながら歩く「まち歩き」。ガイドの話聞きながら、たっぷり佐世保の魅力を知ることができます。

料金 1,500円
定員 2~10名
集合場所 佐世保観光情報センター
所要時間 1時間30分
締切 7日前まで 手数料 10%
実施日 予約に応じて毎日 (年末年始を除く)



SASEBO ナイトツアー

至る所でアメリカな雰囲気が感じられる佐世保。ガイドと夜の街を散策、ディープな雰囲気を味わって。米ドルを使って実際に佐世保の夜をお楽しみください。

料金 3,000円 (1ドリンク代8ドル相当を含む)
定員 2~10名
集合場所 MR佐世保中央駅 所要時間 1時間
締切 7日前まで 手数料 10%
実施日 予約に応じて毎週金・土・祝前日 (年末年始を除く)



海風旅。Experience

手軽に楽しめる体験プログラムができました!
自分だけの旅をカスタマイズして佐世保を楽しもう!



団体 小グループ 個人
佐世保バーガー手作り体験

「佐世保バーガー」の歴史は昭和25年頃、米海軍基地から直接レシピを聞き作り始めたのが始まり。佐世保は「ハンバーガー伝来の地」と言われています。そんなご当地グルメ「佐世保バーガー」を、ホットプレートを使って自分で作ることができます。ポテト・ドリンク付(テーブルチャージ込)。

料金 2,500円
定員 2~10名
集合場所 佐世保バーガーミュージアム (佐世保市船越町190-1)
所要時間 1時間
体験時間 10:00~18:00
除外日 土曜日・日曜日・祝日・GW・お盆
締切 3日前まで 手数料 5%



団体 小グループ 個人
江迎まゆ玉作り

江迎町で広く親しまれている縁起物「繭玉」。発砲スチロール玉に布を入れ込むだけでオリジナルの繭玉が完成します。

料金 1,000円
定員 1~15名
集合場所 匠工房 (佐世保江迎町長坂188-4)
所要時間 1時間30分
体験時間 10:00~12:00
13:00~15:00
除外日 日曜日・祝日
締切 前日17時まで
手数料 5%



小グループ 個人
トートバッグにプリント体験

好きなデザインや色を選び、シルクスクリーンでオリジナルトートバッグを作れます。思い出いっぱいのお土産にいかがですか。

料金 2,000円
定員 1~4名
集合場所 manto (佐世保市万津町2-9)
所要時間 30分
体験時間 10:00~17:00
除外日 日曜日・祝日
締切 前日15時まで
手数料 5%

その他 体験はこちらから

https://www.sasebo99.com/feature/sasebo_deep_tour_2023



団体 小グループ 個人

淡島神社

九十九島の島のひとつにある、子宝や女性特有の病気など、特に女性を護る神が3社祭られる神社。島全体がパワースポットです。

住所 佐世保市船越町168
所要時間 30分 駐車場 大型バス不可
アクセス (車) 西九州自動車道 佐世保中央ICから約10分
HP <https://www.sasebo99.com/spot/63099>



団体 小グループ 個人

眼鏡岩

高さ10m、横幅20mの岩に巨大な穴が自然にくり抜かれて眼鏡形になった奇岩で、鬼が作ったという伝説があります。平戸藩のお殿様が愛でた「平戸八景」の一つでもあります。秋は紅葉スポットとしても人気です。

住所 佐世保市瀬戸越町1266-1
所要時間 30分 駐車場 大型バス不可
アクセス (車) 西九州自動車道 佐世保中央ICから約15分
HP <https://www.sasebo99.com/spot/267>



団体 小グループ 個人

神崎鼻公園

日本本土最西端の地として公園が整備されており、最西端の碑をはじめ、芝生広場などがあります。訪れた証明として撮影した写真を提示すると、「日本本土最西端到達証明書」を貰うことができます。

住所 佐世保市小佐々町楠泊354-1
所要時間 30分 駐車場 普通車5台、バス1台(無料)
アクセス (車) 西九州自動車道佐々ICから約25分
HP <https://www.sasebo99.com/spot/649>
証明書発行場所 佐世保観光情報センター、小佐々支所等

お問い合わせ 佐世保観光情報センター 佐世保市三浦町2-1
☎0956-22-6630 ☎0956-23-6750 (営業時間) 9:00~18:00 (定休日) 年中無休 <https://www.sasebo99.com/>

団体向け おすすめプラン



クルーズバス海風 貸切バスとして利用受付中



2022年8月まで定期観光バスとして活躍した、クルーズバス海風が貸切バスとして予約を受け付けております。
佐世保らしい観光スポットを、オリジナルのバスに乗って巡るといつもと違う特別な旅に!



お問い合わせ

西肥バス 貸切観光課
☎0956-37-8787
<https://www.bus.saihigroup.co.jp/charter/18375.html>

お土産店舗情報



道の駅 させぼっくす99

数えきれないほどの佐世保の魅力が詰まった宝箱「させぼっくす99」に、レモンステーキ・自衛隊カレー・じゃんぼシュークリーム・じゃんぼ餃子等、ここにはない美味しい出会いを探しに来ませんか?

住所 長崎県佐世保市愛宕町11番地
電話 0956-42-6077
営業時間 《銘品館》8:00~19:00
《フード館》7:00~19:00
駐車場 大型車可
アクセス 〈車〉西九州自動車道 相浦中里ICそば



させぼ四季彩館

農産物や加工産品、銘菓や三川内焼の陶磁器など佐世保ならではの特産品のほか、九十九島の美しい海でとれた新鮮な海産物や佐世保バーガーなども揃っています。お土産や、贈り物選びに最適です。

住所 長崎県佐世保市三川内本町289-1
電話 0956-30-7744
営業時間 9:00~18:00
(年末年始を除いて年中無休)
駐車場 大型車可
アクセス 〈車〉西九州自動車道 佐世保三川内ICから約5分



佐世保和泉屋 大塔インター店

カステラを始め、九州の名産品が一堂に解放的なスペースでゆっくりお選びいただけます。新鮮な素材を厳選し贅沢に調理した本格的な中華料理が人気です。

住所 長崎県佐世保市指方町11番地
電話 0956-58-4000
営業時間 8:30~17:30
駐車場 大型車可
アクセス 〈車〉西九州自動車道 佐世保大塔ICから約5分

お立寄りスポット



団体 小グループ 個人

福井洞窟ミュージアム

福井洞窟の時代を再現したジオラマと、発掘調査ではぎ取った高さ6メートルの実物の地層が見どころ。映像や音響・照明を使い、旧石器時代から縄文時代までの暮らしを紹介します。※10名以上でのご利用の場合、要連絡

住所 佐世保市吉井町立石473 **営業時間** 9:00~17:00
入場料 無料 **所要時間** 30分 **定休日** 月曜日ほか
駐車場 普通車:93台/大型バス:2台
アクセス 〈車〉西九州自動車道佐々ICから約10分
お問い合わせ 福井洞窟ミュージアム ☎0956-64-3830
<https://www.city.sasebo.lg.jp/kyouiku/bunzai/fukuidoukutu-museum.html>



団体 小グループ 個人

寿福寺 逆さ紅葉

寿福寺では紅葉の時期に色鮮やかな「逆さ紅葉」が期間限定で公開されます。広間の畳の一部をはがしてアクリル板をはめ込み、庭園の紅葉を逆さに映るようにしかけたものです。その景色はまさに切り取られた絵のように美しく、訪れた人々を楽しませます。

住所 佐世保市江迎町長坂276 **営業時間** 要確認 **入場料** 500円
所要時間 30分 **開催時期** 11月中旬(紅葉状況によって異なります)
駐車場 大型バス可(事前要連絡)
アクセス 〈車〉西九州自動車道佐々ICから約20分
お問い合わせ 寿福寺 ☎0956-65-2040
<https://www.sasebo99.com/event/64506>

お食事処 | 団体向け



団体 小グループ 個人

佐世保バーガーミュージアム

九十九島の絶景を眺めながら開放的な雰囲気の中で佐世保バーガーを楽しめるお店です。佐世保バーガー手作り体験(予約受付:佐世保観光情報センター)も受け付けています。

住所 佐世保市船越町190-1
営業時間 《10月~3月》8:00~18:00
《4月~9月》8:00~19:00
最大収容人数 約100名(団体40名)
定休日 年中無休
駐車場 普通車約30台、大型バス2~3台
アクセス 〈車〉JR佐世保駅から15分
お問い合わせ 佐世保バーガーミュージアム ☎0956-28-5533
<https://saseboburger-museum.com/>



団体 小グループ 個人

下町の洋食 時代屋

レトロ感漂う気取らない雰囲気人気の洋食店。お店自慢のレモンステーキやビーフシチュー、ハンバーグなどの洋食メニューがそろいます。

住所 佐世保市吉福町172-1
営業時間 11:00~14:00/17:00~21:00
最大収容人数 60名
定休日 月曜日
駐車場 大型バス2台
アクセス 〈車〉西九州自動車道 佐世保大塔ICから約10分
お問い合わせ 下町の洋食 時代屋 ☎0956-30-7040
<http://www.jidaiya.ne.jp/>



団体 小グループ 個人

ランチ・カフェ イート

江迎の伝統工芸品である蕨玉を模した「江迎蕨玉手毬寿司」や長崎名物トルコライスなど、様々なメニューを準備しています。また、店舗内で蕨玉の展示販売も行っています。

住所 佐世保市江迎町赤坂122-7
営業時間 10:30~15:00
最大収容人数 25名(要相談)
定休日 日曜日(土曜日は電話にて要確認)
駐車場 大型バス可
アクセス 〈車〉西九州自動車道佐々ICから約15分
お問い合わせ ランチ・カフェ イート ☎0956-66-3830
https://www.instagram.com/lunch_cafe_eat/

その他にも佐世保にはおいしいものがたくさん!

そのほか団体で利用できる飲食店の情報に関しては、佐世保観光コンベンション協会誘致チームまでお問い合わせください。

✉ sasebo-sales@sasebo-sight.com

