

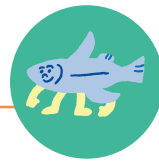

佐々

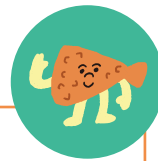

平戸



松浦

レンタカー付

のどかで豊かな暮らしを、じっくり味わう旅

皿山窯体験施設 (クレヨン絵付)

2022. 12/8 (木)~9 (金) 2023. 1/19 (木)~20 (金)

2023. 2/5 (日)~6 (月)

旅行代金	「to be HIRADO」利用の場合	「コトノハ」利用の場合
	1名1室 お一人様7,000円(税込) 2名1室 お一人様6,500円(税込)	1名1室 お一人様8,000円(税込) 2名1室 お一人様7,000円(税込)

シロウオ漁体験

2023. 2/12 (日)~13 (月) 2023. 2/23 (木・祝)~24 (金)

2023. 3/12 (日)~13 (月)

旅行代金	「to be HIRADO」利用の場合	「コトノハ」利用の場合
	1名1室 お一人様11,500円(税込) 2名1室 お一人様11,500円(税込)	1名1室 お一人様12,000円(税込) 2名1室 お一人様12,000円(税込)

最少催行人員 1名

【申込締切】 各出発日の7日前

【食事条件】 朝食:1回

【添乗員】 同行しません

【利用予定レンタカー会社】 日産レンタカー

【行程】

1日目	佐世保駅(受付) / レンタカー受取後フリータイム / 皿山窯体験施設(クレヨン絵付) 12・1・2月 / シロウオ漁体験 2・3月 / to be HIRADO(宿泊) もしくは コトノハ(宿泊)
2日目	宿 / あやか水産(漁師体験 朝食付) / フリータイム / レンタカー返却 / 解散

【旅行代金に含まれるもの】

宿泊代、レンタカー代(1泊2日)、体験代、保険代【その他】

レンタカーは10:00~翌日18:00までご利用いただけます。利用クラスは「マーチ」同等クラスとなります。

漁師体験後の朝食はコロナ感染状況により変更になる可能性もございます。

平戸



宿泊

to be HIRADO

古民家の趣をそのままにリノベーションした宿泊施設。アクセスが抜群。平戸を知り、学ぶ拠点とするのに最適な場所。

Wi-Fi

平戸



宿泊

ヒラドゲストハウス コトノハ

平戸港近くにある、居心地の良い小さなゲストハウス。宿泊者同士の交流が自然と生まれる空間は、一人旅におすすめ。

Wi-Fi

佐々



皿山窯体験(クレヨン絵付)

素焼後の器に、陶芸用クレヨンで好きな絵を描き、焼き上げりは後日発送。場所:皿山窯体験施設

佐々



シロウオ漁体験

約260本の河津桜が咲く頃に佐々川で行われるシロウオ漁。踊り食いやお吸い物など様々な食文化がある。

平戸



朝食

漁業体験(あやか水産)

早期から漁師さんと一緒に漁船に乗り、定置網漁体験。漁の後は漁師食堂「母々の手」で獲れたての魚を堪能。

フリータイムにおすすめのお立ち寄りスポット

佐々



上ノ原製茶園

昔から伝わる伝統製法のながさき釜炒り茶と、ギャバロン茶を生産・販売する茶園。TEL 0956-63-2712



東光寺

1436年創建。豊臣秀吉にまつわる如来像や、佐々を救った男「伝育坊」を祀る寺。TEL 0956-63-2043



佐々駅

三角の駅舎が特徴的な松浦鉄道西九州線の駅。Wi-Fi



和香園(シロウオ料理)

うなぎ屋としても人気の大衆割烹の店。シーズンには名物のシロウオ料理を味わえる。TEL 0956-62-3282



伝育坊もなか

町内のお菓子屋さんで協力開発した戦国時代の武将「伝育坊」を象ったもなか。佐々町観光協会 TEL 0956-62-2101

平戸



タヤけ食堂 SHOKUDO+CAFE

地元食材の定食やこだわりスイーツを平戸大橋の景色と一緒に味わえるカフェ食堂。TEL 0950-22-7733 Wi-Fi



松尾農園 Matsuo Nouen + Coffee

名物のアジフライサンドなどが味わえるオシャレなコーヒースタンド。TEL 0956-72-0267 Wi-Fi



今福神社

応徳元年(西暦1084年)に創建。松浦党先祖・久(ひさし)公にゆかりのある神社。TEL 0956-74-0722



道の駅 松浦海のふるさと館

新鮮な地元農水産物、加工品が並ぶ物産館。名物アジフライ丼やブリ丼を味わえる。TEL 0956-72-2278

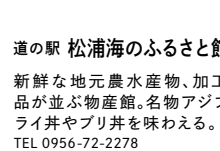

平戸瀬戸市場

平戸の新鮮食材や加工品が集まる直売所。2階にカフェレストランを併設。TEL 0950-21-1977



川内峠

草原が広がる川内峠の爽快な道は、ドライブしながら360度の絶景を楽しむ。Wi-Fi